Podrobný podélný profil: VĚTEV B M 1:500/50
Rozsah: km 0,94000 - km 1,31458

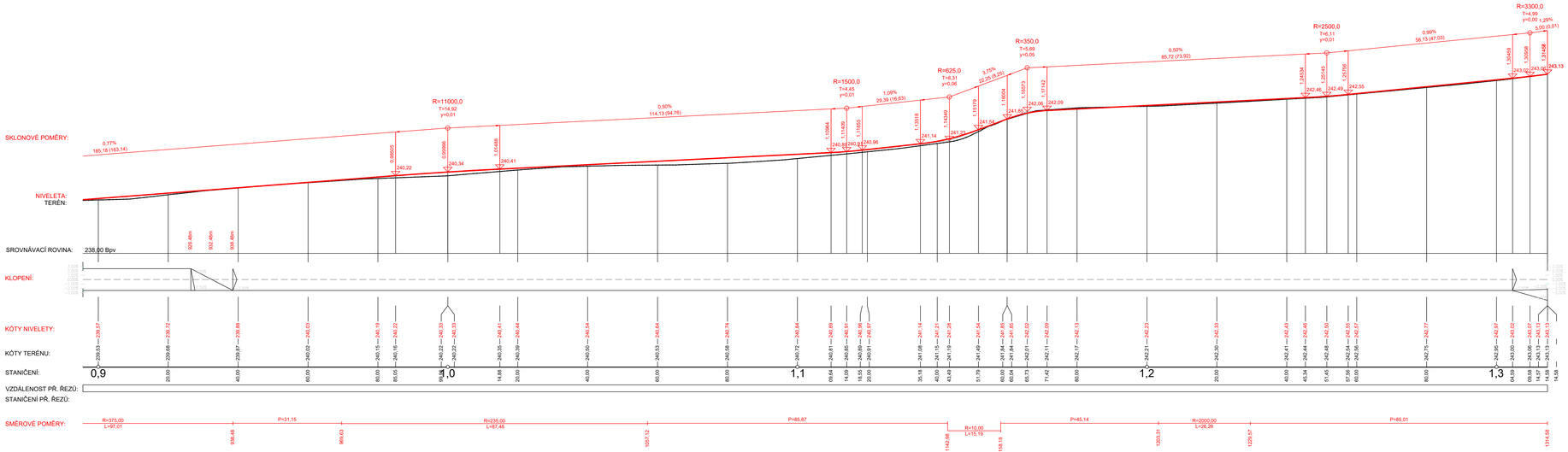

SOUŘADNICOVÝ SYSTÉM: S-JTSK
VÝŠKOVÝ SYSTÉM: Bpv
!!!PŘED ZAPOČETÍM STAVEBNÍCH PRACÍ SI MUSÍ ZHOTOVITEL NECHAT VYTYČIT EXISTUJÍCÍ INŽENÝRSKÉ SÍTĚ!!!

objednatel:

STŘEDOČESKÝ KRAJ
ZBOROVSKÁ 11, PRAHA, 150 21

Středočeský kraj

Ředitel ateliéru	Zodpovědný projektant	Tech. kontrola	Vypracoval
Ing. Jiřík J.	Ing. Jiřík J.	Ing.Škvareková E.	Ing. Adamů J.

CR PROJECT
CR PROJECT s.r.o., POD SOMOSKOU 319, 251 01 Mladá Boleslav
tel.: +420 326 700 666 GSM GATE: +420 606 602 039
fax: +420 326 700 665 e-mail: info@crproject.cz
URL: http://www.crproject.cz

stavba: III/2444 A III/0105A PŘEZLETICE, PRŮTAH

část: D - DOKUMENTACE OBJEKTŮ A TECHNICKÝCH A TECHNOLOGICKÝCH ZAŘÍZENÍ

objekt: SO.101 - KOMUNIKACE A AUTOBUSOVÉ ZÁLIVY, SO.102 - CHODNÍKY, VJEZDY A ZELEŇ

obsah: PODÉLNÝ PROFIL 0,940 - 1,31444 KM

název dig.souboru: Podélný profil.dwg

číslo přílohy: D-SO.101-05c

HIP:	Ing. Jan Adamů
číslo zakázky:	2014-088
stupeň dokumentace:	DUSP
datum:	03.2019
měřítko: 1:500/50	formát: 6xA4
výkres číslo: 05c	výtisk číslo: